

Dalle au plancher du Rez-de-Chaussée

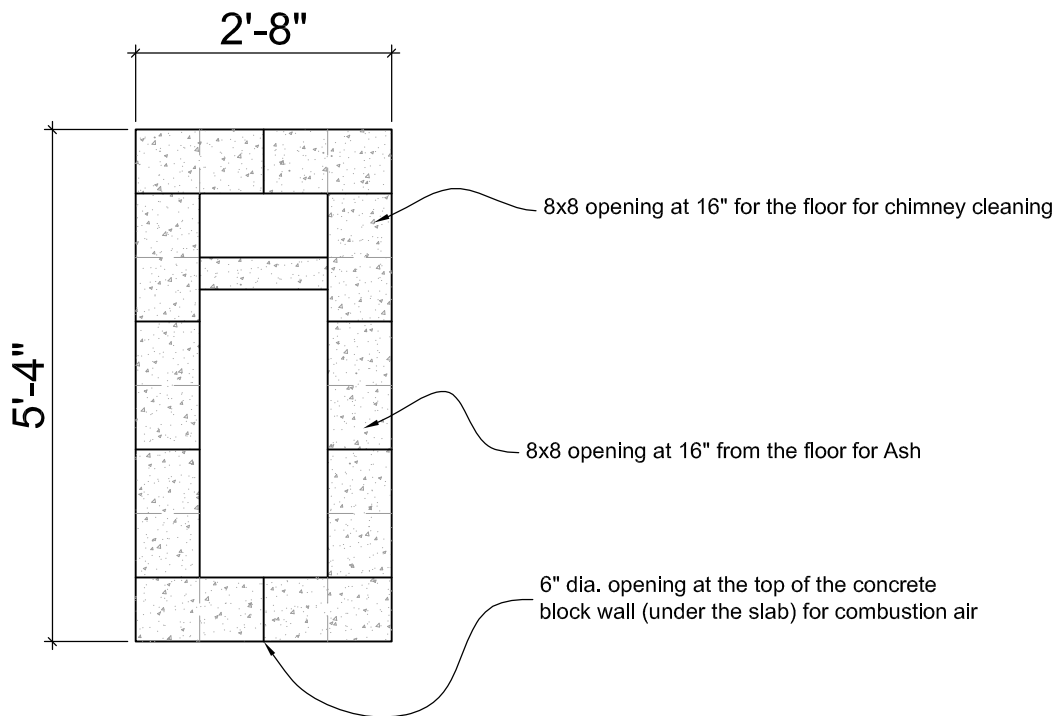

Base en bloc de béton au sous-sol

INGÉNAT
INGÉNIEUR - CONSEIL

1746, Av. A. Bertrand,
Saint-Adolphe-d'Howard,
Québec, J0T 2B0
Tél./Téléco.: 819.327.3777
courriel: ssh@ingenat.com

Des.: Sylvain Saint-Hilaire

Numéro de projet : 116-0707

Nom du projet :
RÉSIDENCE LEWIS-LÉGARÉ
304, chemin des Bouleaux
Saint-Adolphe-d'Howard

Échelle: 1/2" = 1'-0"

Titre de la feuille:

**DÉTAILS
FOYER
ASSISE ET DALLE**

Date: 29/09/2008

Page: 1 de 3

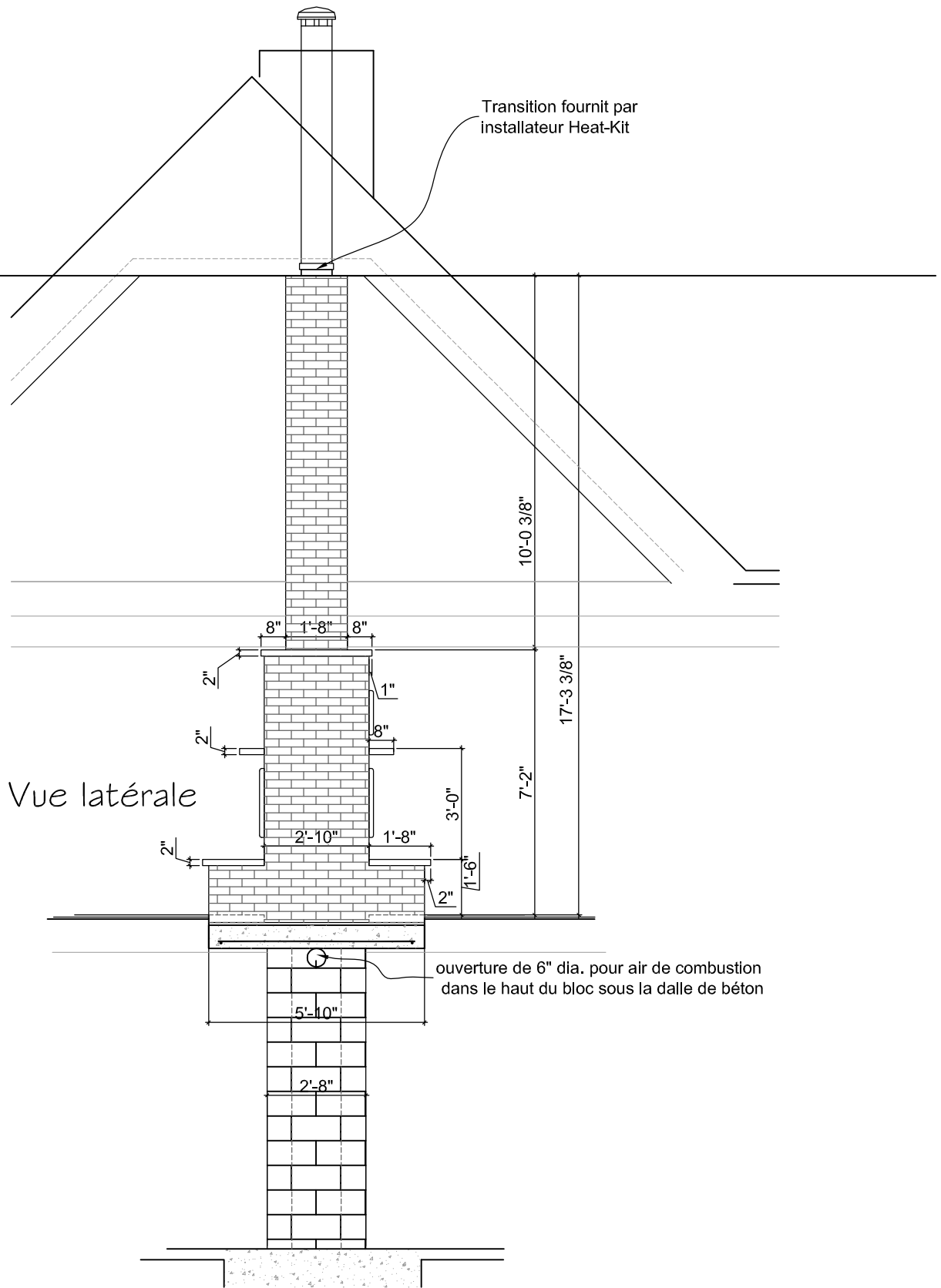

INGÉNAT
INGÉNIEUR - CONSEIL

1746, Av. A. Bertrand,
Saint-Adolphe-d'Howard,
Québec, J0T 2B0
Tél./Téléco.: 819.327.3777
courriel: ssh@ingenat.com

Des.: Sylvain Saint-Hilaire

Numéro de projet : 116-0707

Nom du projet :
RÉSIDENCE LEWIS-LÉGARÉ
304, chemin des Bouleaux
Saint-Adolphe-d'Howard

Échelle: 1/4"=1'-0"

Titre de la feuille:

DÉTAILS
FOYER
ASSISE ET DALLE

Date: 29/09/2008

Page: 2 de 3

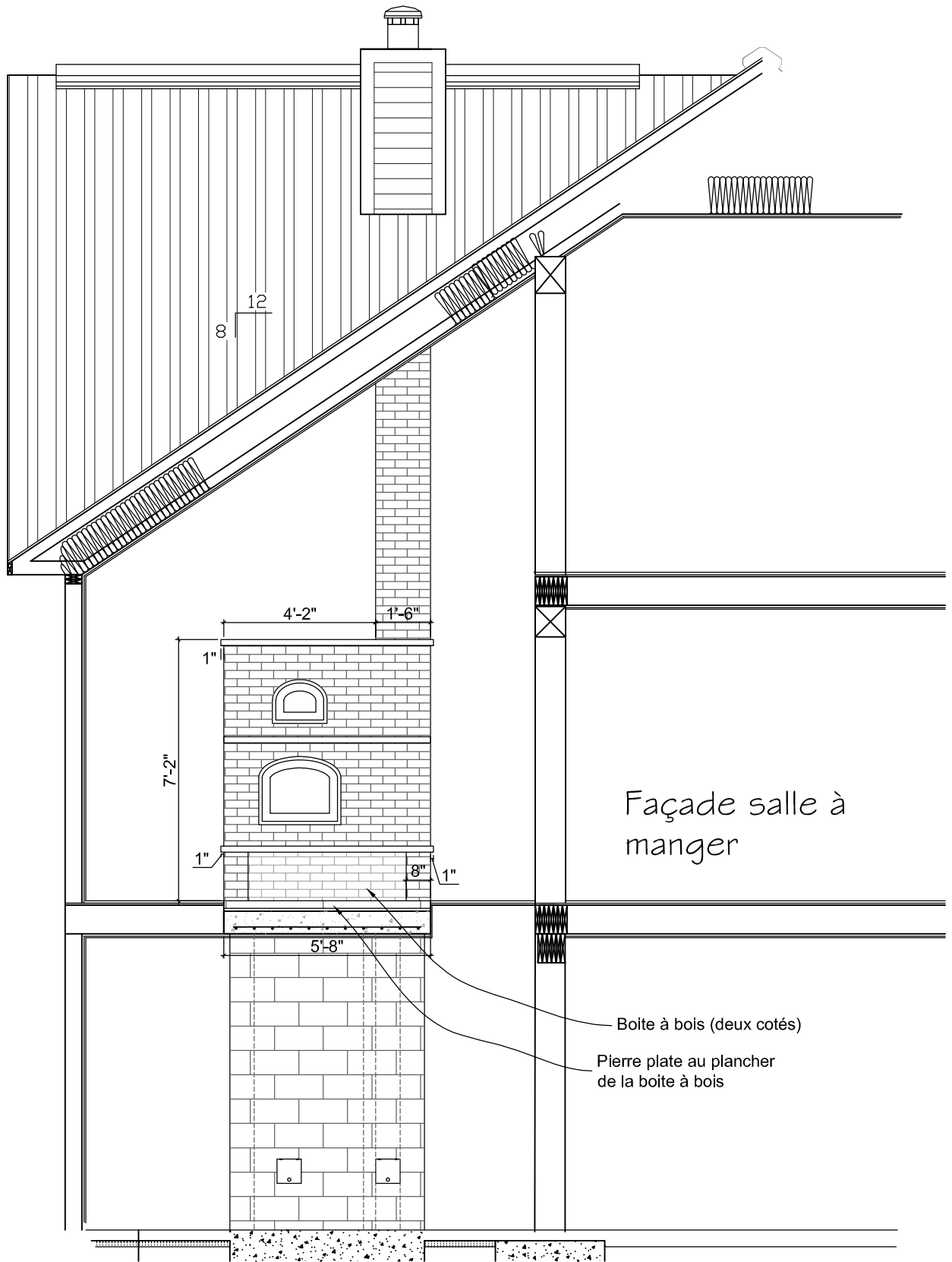

INGÉNAT
INGÉNIEUR - CONSEIL

1746, Av. A. Bertrand,
Saint-Adolphe-d'Howard,
Québec, J0T 2B0
Tél./Téléco.: 819.327.3777
courriel: ssh@ingenat.com

Des.: Sylvain Saint-Hilaire

Numéro de projet : 116-0707

Nom du projet :
RÉSIDENCE LEWIS-LÉGARÉ
304, chemin des Bouleaux
Saint-Adolphe-d'Howard

Échelle: 1/4"=1'-0"

Titre de la feuille:

DÉTAILS
FOYER
ASSISE ET DALLE

Date: 29/09/2008

Page: 3 de 3